GENERALNI URBANISTIČKI PLAN GRADA VARAŽDINA
- III izmjene i dopune -
OBLICI KORIŠTENJA

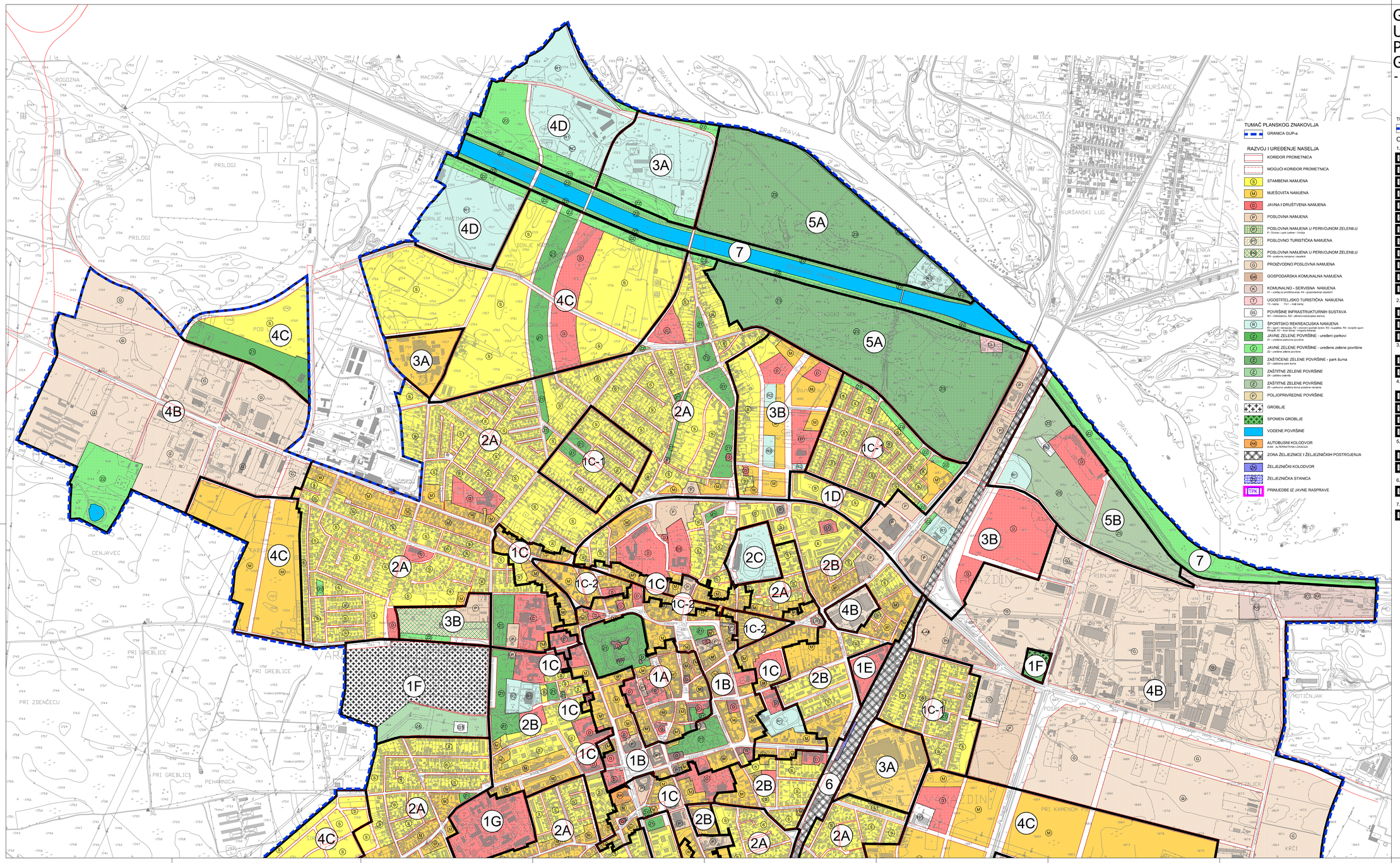

Županija: Varaždinska Grad: Varaždin	
Naziv prostornog plana: IZMJENE I DOPUNE GENERALNOG URBANISTIČKOG PLANA GRADA VARAŽDINA III IZMJENE I DOPUNE	
Naziv kartografskog prikaza: UVJETI KORIŠTENJA I ZAŠTITE PROSTORA OBLICI KORIŠTENJA	
Broj kartografskog prikaza: K.3.(A)	Mjerilo kartografskog prikaza: 1:5000
Odluka o izradi Izmjena i dopuna Generalnog urbanističkog plana Grada Varaždina "Službeni vjesnik Grada Varaždina" broj: 2/09, 7/12, 6/14 i 9/15	Odluka Gradskog vijeća o donošenju plana: "Službeni vjesnik Grada Varaždina" broj: 07/2016
Javna rasprava : od 29.12.2015. do 12.01.2016. Ponovna javna rasprava : od 11.05.2016. do 18.05.2016.	Javno izlaganje: 07.01.2016. Javno izlaganje: 13.05.2016.
Pečat tijela odgovornog za provođenje javne rasprave:	Odgovorna osoba za provođenje javne rasprave: Mario Šambelec, dipl.ing. geot.
Pravna osoba / tijelo koje je izradilo plan: URBANISTIČKI ZAVOD GRADA ZAGREBA d.o.o. ZAGREB, Ulica braće Domany 4	
Pečat pravne osobe / tijela koje je izradilo plan:	Odgovorna osoba: Darijen Belec, dipl.ing.grad.
Voditelj izrade plana: Zoran Hebar dipl. ing. arh.	
Stručni tim u izradi plana: 1. Zoran Hebar dipl. ing. arh. 2. Daliborka Pavičević aps. arh. 3. Goran Dattlerović dipl. ing prom. 4. Miroslav Šreng grad. teh.	
Pečat Gradskog vijeća:	Predsjednik Gradskog vijeća: Josip Hehet dipl.iur.
Istovjetnost ovog prostornog plana s izvornikom ovjerava:	Pečat nadležnog tijela: