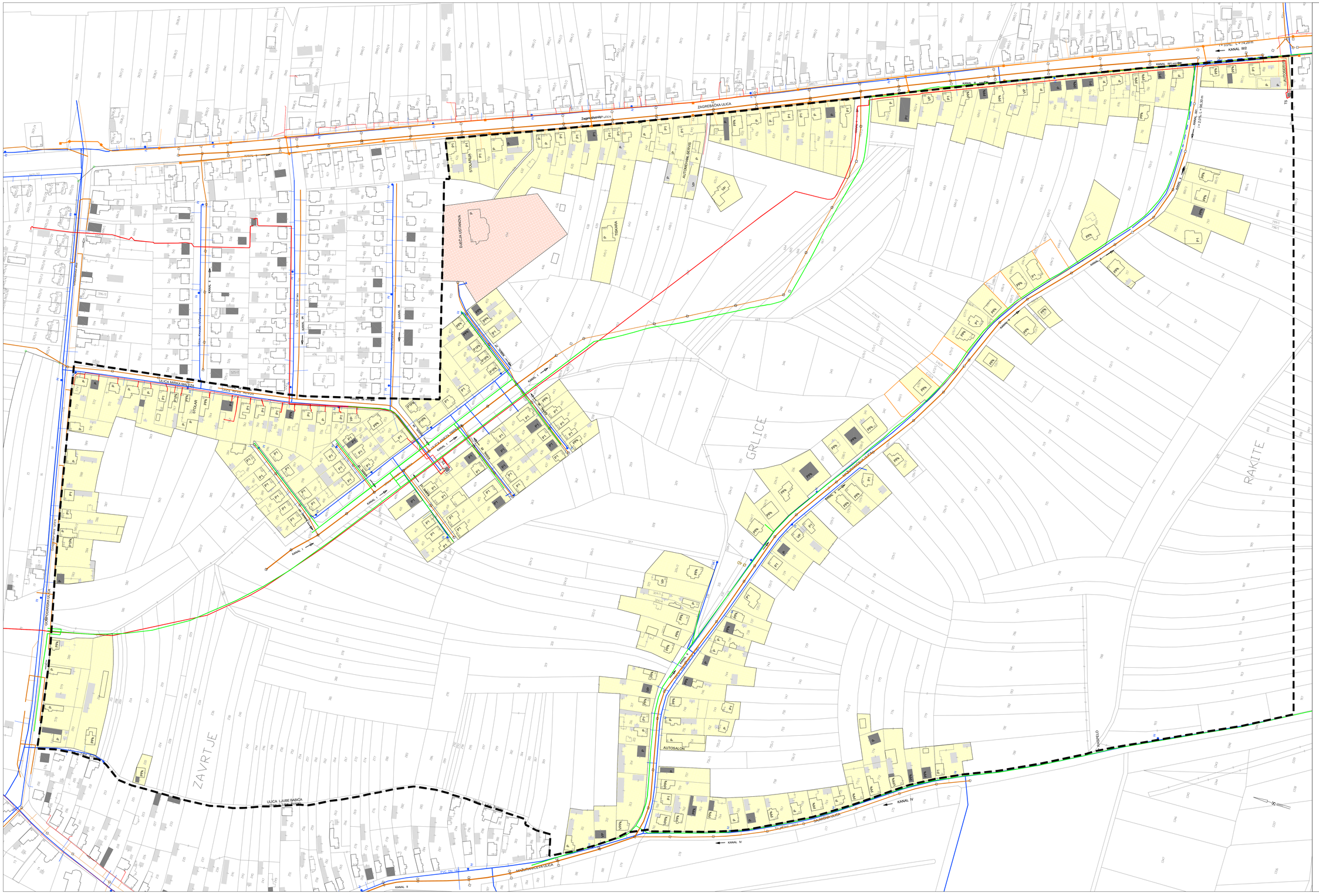


GRANICA PLANA
POSTOJEĆE GRAĐEVNE PARCELE
DJEČJA USTANOVA
P1Pk KATNOST GRAĐEVINA
VODOVOD
ODVODNJA
PLINOVOD
ELEKRIKA
TELEKOMUNIKACIJE

Ožujak 2.012.

1600m²
400m²
MJ 1:1000
0 20 40 100 200 m

UZGZ

| | |
|---|---|
| Županija: Varaždinska | Grad: Varaždin |
| Naziv prostornog plana: DETAJLNI PLAN UREĐENJA GRLICE - RAKITE U BIŠKUPCU | |
| Naziv kartografskog prikaza: POSTOJEĆE STANJE | |
| Broj kartografskog prikaza: 1. | Mjerilo kartografskog prikaza: 1:1000 |
| Odluka o izradi: "Službeni vjesnik grada Varaždina" 2/09 | Odluka Gradskog vijeća o donošenju plana: "Službeni vjesnik grada Varaždina" 3/2012 |
| Javna rasprava objavljena je: | Javni uvid održan od: 04.05.2011. do 03.06.2011. |
| Izvještaj o provedbi javne rasprave: 26.04.2011. | Javna izlaganja održana: 11. 12. i 13.05.2011. |
| Pečat tijela odgovornog za provođenje javne rasprave: M.P. | Odgovorna osoba za provođenje javne rasprave: Vlado Vlašić dipl.oec. |
| Pravna osoba koja je izradila plan: URBANISTIČKI ZAVOD GRADA ZAGREBA d.o.o. ZAGREB, Bittanski trg 12 | |
| Pečat pravne osobe koja je izradila plan: M.P. | Odgovorna osoba: LUKA ŠULENTIĆ, mag.ing.arch. |
| Odgovorni voditelj: ZORAN HEBAR, dipl. ing. arh. | |
| Stručni tim Urbanističkog zavoda grada Zagreba u izradi plana: 1. Zoran Hebar dipl. ing. arh. 2. Miroslav Šremp grad. teh. 3. Slobodan Đurković dipl. ing. prom. 4. Boris Mužlak ing. građ. 5. Mirela Mužlak ing. građ. | |
| Pečat Gradskog vijeća Grada Varaždina M.P. | Predsjednik Gradskog vijeća Grada Varaždina Josip Heheš dipl.kr. |
| Istovjetnost prostornog Plana s izvornikom ovjerava: Vlado Vlašić dipl.oec. | Pečat nadležnog tijela: M.P. |