

4.10. GRAĐEVINSKO PODRUČJE NASELJA VARAŽDIN UNUTAR GRANICE GUP-a

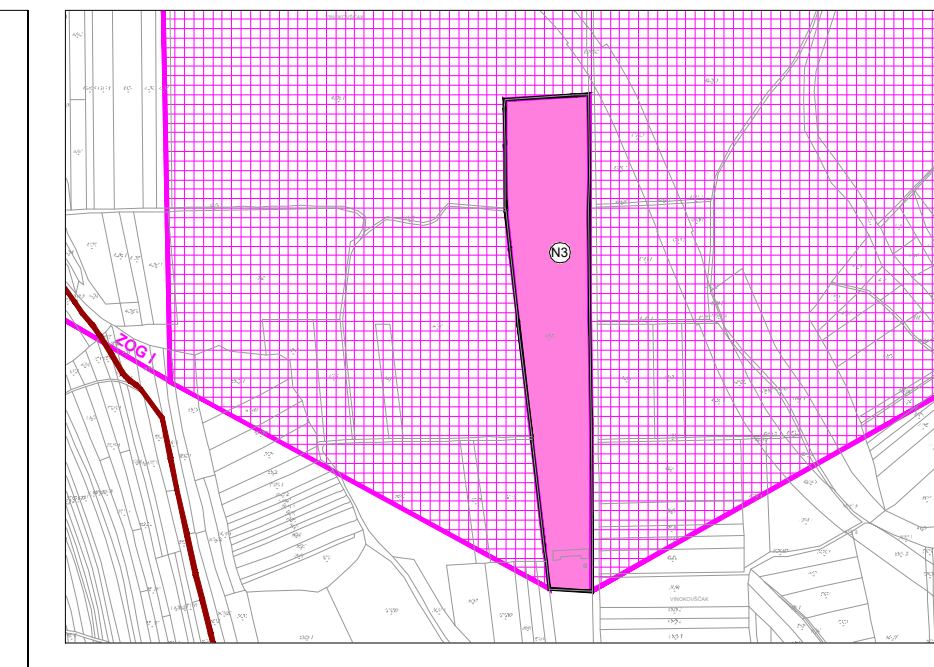

- TUMAČ**
- GRANICA GRADA VARAŽDINA
 - GRANICA NASELJA
 - GRANICA GUP-a VARAŽDINA
- RAZVOJ I UREĐENJE POVRŠINA**
- GRAĐEVINSKO PODRUČJE NASELJA
 - IZDVOJENI DIO GRAĐEVINSKOG PODRUČJA NASELJA
 - IZDVOJENA GRAĐEVINSKA PODRUČJA IZVAN NASELJA
- IZGRADENO / NEIZGRADENO**
- STAMBENA NAMJENA - neizgrađeni i neuređeni dio građevinskih područja definiran je točkom 12.1.5. Odredbi za provedbu Plana
- JAVNA I DRUŠTVENA NAMJENA**
- D3 - djeca ustanova, D4 - škola, D7 - vjerska, D8 - vatrogasno društvo
 - DP - javna, društvena te poslovna namjena
- SPOMENIK**
- SPOMENIK
- RADNO STAMBENA NAMJENA**
- RADNO STAMBENA NAMJENA
- DRUŠTVENA I SPORTSKA NAMJENA**
- DRUŠTVENA I SPORTSKA NAMJENA
- POSLOVNA NAMJENA**
- (K) POSLOVNA NAMJENA
- SPORTSKO-REKREACIJSKA NAMJENA**
- (R) SPORTSKO-REKREACIJSKA NAMJENA
R2 - jahački centar, R6 - nogomet i druga igrališta, R8 - ribnjak
- POSEBNA NAMJENA**
- (N) POSEBNA NAMJENA
N1 - vojarna 7. gardijske brigade Puma, N2 - vojno vježbište Macinka, N3 - strelišta Velike Preloge
- GOSPODARSKA NAMJENA - PROIZVODNA**
- (I) GOSPODARSKA NAMJENA - PROIZVODNA
I1 - pretežito proizvodno-uslužna, I3 - proizvodno-uslužna-turistička
- GOSPODARSKA NAMJENA - FARMA**
- (F) GOSPODARSKA NAMJENA - FARMA
- TURISTIČKA NAMJENA**
- (T) TURISTIČKA NAMJENA
T3 - autokamp i kamp
- POVRŠINE INFRASTRUKTURNIH SUSTAVA**
- (S) POVRŠINE INFRASTRUKTURNIH SUSTAVA
- JAVNE ZELENE POVRŠINE**
- (Z) JAVNE ZELENE POVRŠINE
- ŠUMA**
- ŠUMA
- AERODROM VARAŽDIN**
- AERODROM VARAŽDIN uzletno-stajna i ruina staza
 - AERODROM VARAŽDIN zona stajanki i moguće izgradnje zgrada aerodroma
 - OGRADA POSTOJEĆEG AERODROMA
 - AERODROM VARAŽDIN zaštićeno zemljište
- VOĐENA POVRŠINA, VODOTOK**
- VOĐENA POVRŠINA, VODOTOK
- PROMETNICE**
- PROMETNICE
- KORIDOR ŽELJEZNIČKE DVOKOL. PRUGE OD ZNAČAJA ZA REGIONALNI PROMET**
- KORIDOR ŽELJEZNIČKE DVOKOL. PRUGE OD ZNAČAJA ZA REGIONALNI PROMET
- ZONA ŽELJEZNIČKOG STAJALIŠTA**
- ZONA ŽELJEZNIČKOG STAJALIŠTA
- CESTOVNI PRIELAZ U JEDNOJ RAZINI**
- CESTOVNI PRIELAZ U JEDNOJ RAZINI
- PRIELAZ PRUGE ZA PJEŠAKE**
- PRIELAZ PRUGE ZA PJEŠAKE
- GRANICA OGRANIČENJA VISINE GRADNJE UZ AERODROM**
- GRANICA OGRANIČENJA VISINE GRADNJE UZ AERODROM
- DALEKOVOD**
- DALEKOVOD
- GRAĐEVINE ZA RAZVRSTAVANJE, MEHANIČKU OBRADU I PAKIRANJE KOMUNALNOG I NEOPASNOG PROIZVODNOG OTPADA**
- GRAĐEVINE ZA RAZVRSTAVANJE, MEHANIČKU OBRADU I PAKIRANJE KOMUNALNOG I NEOPASNOG PROIZVODNOG OTPADA
- GOSPODARENJE GRAĐEVINSKIM OTPADOM**
- GOSPODARENJE GRAĐEVINSKIM OTPADOM
- RECIKLAŽNO DVORIŠTE**
- RECIKLAŽNO DVORIŠTE
- RECIKLAŽNO DVORIŠTE ZA GRAĐEVINSKI OTPAD**
- RECIKLAŽNO DVORIŠTE ZA GRAĐEVINSKI OTPAD
- SANACIJA LOKACIJA NA KOJIMA JE BILO POSTUPANJE S OTPADOM**
- SANACIJA LOKACIJA NA KOJIMA JE BILO POSTUPANJE S OTPADOM
- OBUHVAAT OBAVEZNE IZRADE URBANISTIČKOG PLANA UREĐENJA**
- OBUHVAAT OBAVEZNE IZRADE URBANISTIČKOG PLANA UREĐENJA
- ZAŠTITNE I SIGURNOSNE ZONE OBJEKATA POSEBNE NAMJENE**
- ZONA ZABRANJENE GRADNJE
 - ZONA OGRANIČENE GRADNJE I (ZOG I)
 - ZONA OGRANIČENE GRADNJE II (ZOG II)

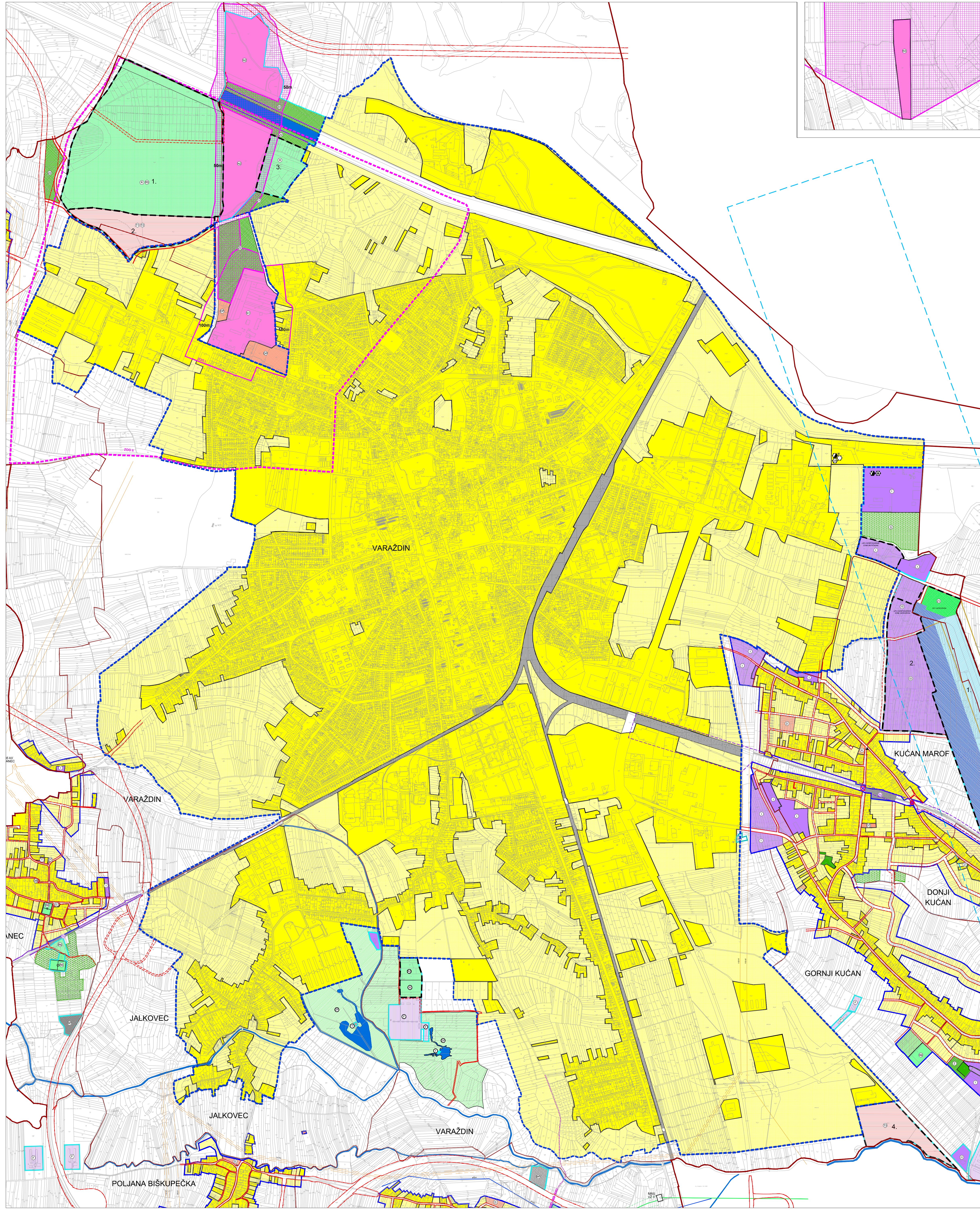
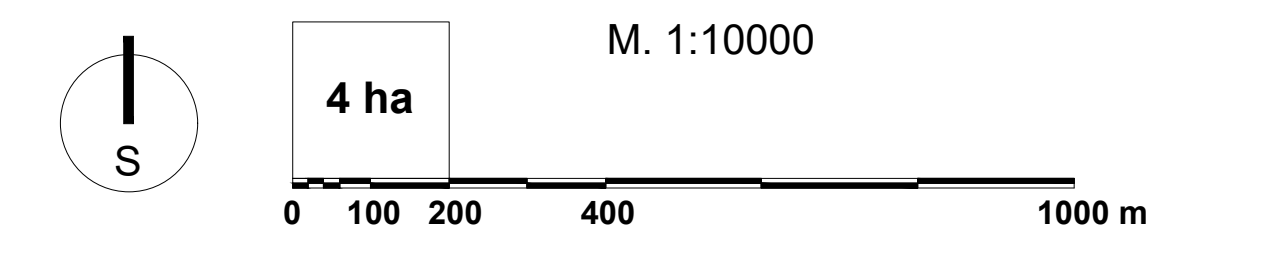

Županija: **VARAŽDINSKA ŽUPANIJA**
Jedinica lokalne samouprave: **GRAD VARAŽDIN**

Naziv prostornog plana: **PROSTORNI PLAN UREĐENJA - Izmjene i dopune II**
Naziv kartografskog prikaza: **GRAĐEVINSKO PODRUČJE NASELJA VARAŽDIN UNUTAR GRANICE GUP-a**

Broj Plana: **A - 736/2020**
Broj kartografskog prikaza: **4.10.** Mjerilo kartografskog prikaza: **1:10.000**

Odluka predstavničkog tijela o izradi Plana: **Službeni vjesnik Grada Varaždina br. 5/20**
Odluka predstavničkog tijela o donošenju Plana: **Službeni vjesnik Grada Varaždina br. 9/22**

Datum i glasilo objave javne rasprave: 02.03.2021. Jutarnji list, www.varazdin.hr, mppi.gov.hr
Javni uvid održan: od 03.03.2021. do 17.03.2021.
11.10.2021. Jutarnji list, www.varazdin.hr, mppi.gov.hr
od 11.10.2021. do 18.10.2021.

Pečat tijela odgovornog za provođenje javne rasprave: **M.P.**
Odgovorna osoba: **Vlado Podbrežnički, dipl.ing.građ.**
ime, prezime i potpis

Mišljenje Zavoda za prostorno uređenje Varaždinske županije sukladno članku 107. Zakona o prostornom uređenju (NN br. 153/13, 65/17, 114/18, 30/19 i 98/19); Klasa: 350-02/22-02/9, Urbroj: 2186-1-16/1-22-16 od 30.06.2022. g.

Pravna osoba koja je izradila Plan: **URBING** d.o.o. za poslove prostornog uređenja i zaštite okoliša, Av.V. Holjevačka 20, Zagreb
Pečat pravne osobe koja je izradila Plan: **URBING, d.o.o.**
Odgovorna osoba: **Tihomir Knežić, dipl.ing.arh.**
ime, prezime i potpis

Odgovorni voditelj: **dr.sc.Filip Šrajer, dipl.ing.arh.**
Stručni tim u izradi Plana: **dr.sc.Filip Šrajer, dipl.ing.arh.**, **Darko Martinec, dipl.ing.arh.**, **Petra Igrc, dipl.ing.arh.**, **dr.sc.FILIP ŠRAJER, dipl.ing.arh.**, **OLGA ŠTENI ARHITEKT, URBANIST, AU 595**, **Vitoria Šokec Plepelić, mag.ing.prosp.arh.**, **Ivana Čelić, mag.ing.prosp.arh.**, **Blaz Čerovečki, mag.ing.prosp.arh.**, **Ivan Dajak, mag.ing.prosp.arh.**

Pečat Gradskog vijeća: **M.P.**
Predsjednica Gradskog vijeća: **Zdravka Grđan, prof.**
ime, prezime i potpis

Istovjetnost ovog prostornog plana s izvornikom ovjerava: **M.P.**
Pečat nadležnog tijela: **M.P.**
ime, prezime i potpis